



Förlängd räckvidd med mobil laddning

Janis Danebergs, CLOSER
janis.danebergs@lindholmen.se



Rutter för elektrifierade rundvirkestransporter

Några utmaningar med att göra rundvirkestransporter med ellastbilar:

- Stor variation i flöden
- Variation i mottagningsplatser
- Stor del av körsträckan på mindre eller privata vägar = begränsad tillgång till snabbbladdare

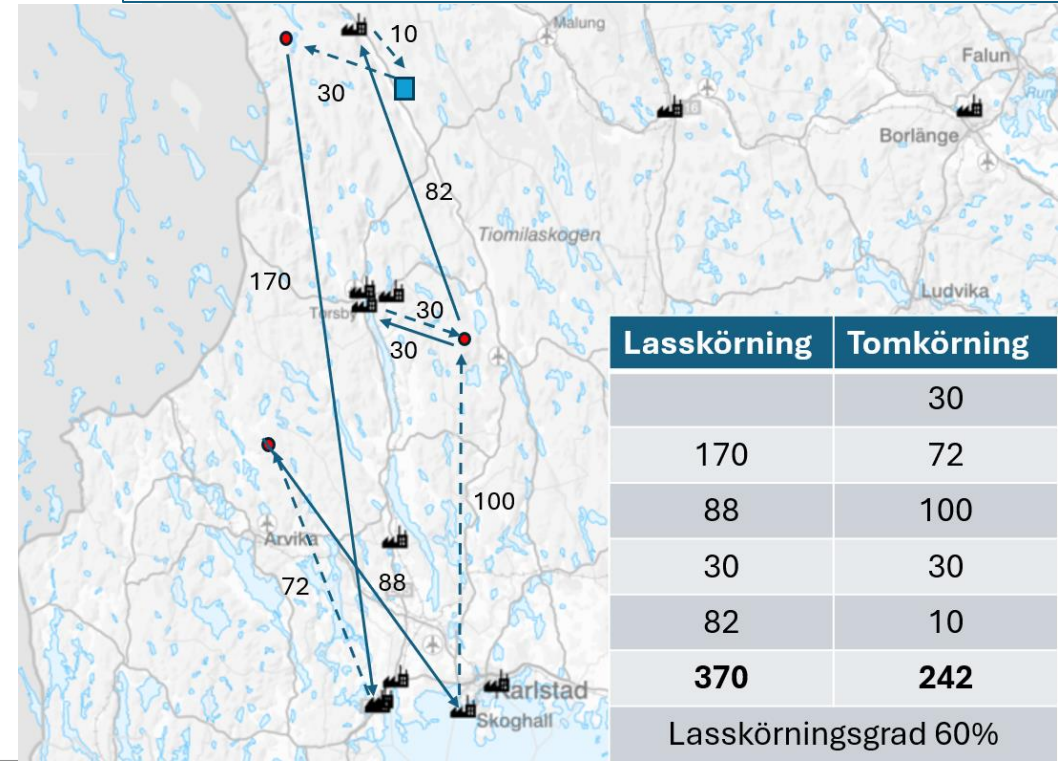
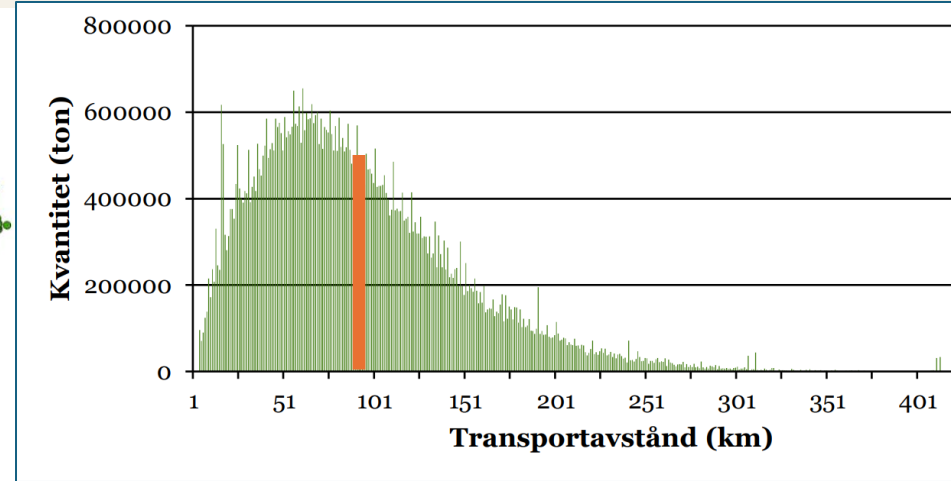

Lasskörning	Tomkörning
	30
170	72
88	100
30	30
82	10
370	242

Lasskörningsgrad 60%

Mobil laddlösning för rundvirkestransporter

- Mobil laddlösning
 - Tillfällig laddplats där den behövs som mest
 - Höjer utnyttjandegraden på ellastbilen(-ar) med begränsade mängd laddning från mobil laddlösning
 - Kan vara en möjliggörare för en bredare elektrifiering
- I TREE projektet kommer vi att testa och lära oss mer om mobila laddlösningar

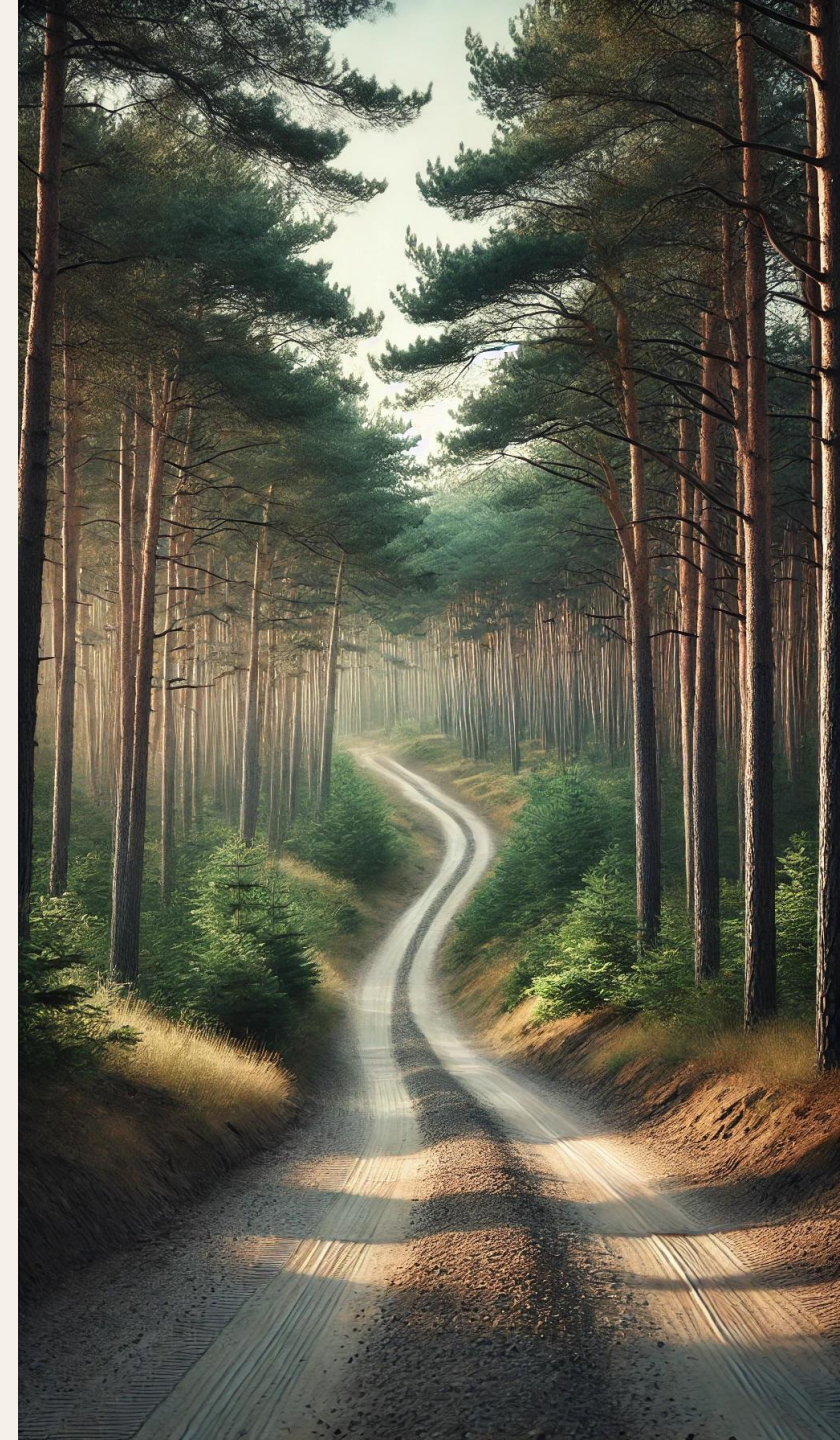

Frågor?

Janis Danebergs
janis.danebergs@lindholmen.se

CLOSER.lindholmen.se